

Piyasa Verileri

4.12.2024

İç Piyasalar	Kapanış	Değişim %
BIST-100	9.886	0,60
BIST-30	10.913	0,63
DVZSP	35,64	-0,04
EUR/USD	1,049	-0,15
ALTIN	2.651	0,32
PETROL (BRENT)	73,77	0,20

Kapanış Değişim %

USD/TL	34,754	0,06
US 2Y	4,19	0,40
US 10Y	4,26	0,88

Dış Piyasalar Kapanış Değişim %

DJIA	44.973	0,60
S&P 500	6.072	0,36
NASDAQ	19.632	0,78
DAX	20.206	0,95
FTSE 100	8.342	-0,21
NIKKEI	39.232	0,06
SHCOMP	3.363	-0,47
VIX	13,05	-1,88

(18.00 TSi)

Şirket Haberleri

MAVI 9 Aralık 2024 2024 9. Ay Finansal Sonuçlar

TCELL 1 TL Nominal Değerli Paya Ödenecek Nakit Kar Payı- Brüt (TL) 2,8531809 05.12.2024

ASELSAN/Akyol: Bu yıl dolar bazında %10 büyüyeceğiz 2025'in siparişler noktasında 2024'ten daha iyi olmasını bekliyoruz Yılı 300 milyon dolarlık FAVÖK ile kapatacağız CNBC-e

ARSAN 21.11.2024 tarihli özel durum açıklamasına ilişkin olarak; Esas Sözleşmesinin "Sermaye" başlıklı 6. maddesinin tadilinin onaylanması için Sermaye Piyasası Kurulu'na 04.12.2024 tarihinde başvuru gerçekleştirilmiştir.

OYAKC Bedelsiz Pay Alma Oranı (%) 290,00 05.12.2024**EUROPEN ENDUSTRI EUREN** Bedelsiz Pay Alma Oranı (%) 176,31578 05.12.2024 tarihinden itibaren hak kullanımı işlemleri nedeniyle ilgili hakları kullanılmış olarak işlem görece payların listesi**BIST GERİ ALIM ENDEKSİ ARALIK AYI (06/12/2024-07/01/2025 DÖNEMİ) DEĞİŞİKLİKLERİ****BIMAS PCILT ALINACAK PAYLAR****ÇIKARILACAK PAYLAR** GMTAS INVES LOGO SAHOL VERTU VERUS**BRLSM** 2024 yılı 9 aylık konsolide net dönem karı 109.255.711 (Önceki 262.799.996)

DAPGM İstanbul Çekmeköy Taşdelen'de bulunan Ormanköy projesinin tamamlanmasına ilişkin kesin hakediş tutanağı Emlak Konut GYO A.Ş. tarafından onaylanmıştır.

ISGYO İş Kuleleri Kompleksindeki 50 numaralı bağımsız bölümün satın alınmasına ilişkin tapu devir işlemi tamamlanmış ve taşınmazın mülkiyeti Şirketimize geçmiştir.

PEHOL Armağan Oyuncak San ve Tic A.Ş. (ARMAĞAN) , açılacak mağazasının aylık cirosu üzerinden hesaplanacak kira bedelini aylık olarak şirketimize ödeyecektir.

CEMZY 10,53 - 10,58 TL fiyat aralığından toplam 603.288 TL Nominal Tutarlı pay geri alınmıştır. Şirketimizin sahip olduğu CEMZY payları 04.12.2024 tarihi itibarıyla 9.603.288 Nominal Tutarlı paya ulaşmıştır.

YEOTK Abu Dhabi'de kurulu Intelligent Global Construction (IGC) arasında ICG grup firması olan Intelligent Industries LLC'nin %50 hissesinin satın alınmasına yönelik anlaşma imzalanmıştır.

ICUGS.E, PAPILE ve RAYSG.E payları 05/12/2024 tarihli işlemlerden 03/01/2025 tarihli işlemlere (seans sonuna) kadar kredili işlemlere konu edilemeyecektir.

ADGYO 31,28 - 31,50 TL fiyat aralığından toplam 323.428 adet pay geri alınmış ve Şirketimizin sahip olduğu ADGYO payları 16.712.690 adete ulaşmıştır.

Teknik Bakış

BIST-100 günü %0,60 yükseliş ile 9886 puandan tamamladı. İşlem hacmi 103,9 milyar TL.

Destek	9827 GAP	9734	9575 S-L 9504	9409	9337 9271
Direnç	9940 G.YÜKSEĞİ	10108	10159 MM 10193 10254	%23,6: 10296	10473 gap 10798 gap

Hisse	Kapanış	Destek	Direnç
TUPRS	152.40	151.70 150.00 148.70 GAP	153.30 154.40 155.50 157.30
YKBNK	30.38	30.24 30.16	30.68 30.76 30.92 31.44 32.32 32.88
SASA	4.36	4.29 4.24 GAP	4.40 4.46 4.64 4.72
ISCTR	13.89	13.75 13.58	13.98 14.05 14.12 14.22
DOHOL	14.44	14.30 14.22	14.51 14.57 14.66

Veri Gündemi

16.30 ABD işsizlik başvuruları b. 215.000

14.00 Ocak ayında başlaması öngörülen üretim artışının ertelenmesini ele alması beklenen OPEC+ toplantısı

Cuma 17:30 Türkiye Kasım Hazine Nakit Dengesi -167,3mlr TL

Salı 10:00 TR Ekim Sanayi Üretimi %1,6

10:00 TR Ekim İşsizlik Oranı %8,6

5 Yıllık Sabit Kuponlu Tahvil İhale Faizi

9 Aylık Hazine Bonosu İhale Faizi

Küresel Piyasalar

Cuma 16.30 ABD Kasım işgücü raporu (12.000 %4,1) b. 200.000 %4,2

Haftaya Çarşamba 16:30 ABD Kasım Tüketici Fiyat Endeksi %0,2

Haftaya Perşembe 16:30 ABD Kasım Üretici Fiyat Endeksi %0,2

Türkiye İstatistik Kurumu verilerine göre mevsimsellikten arındırılmış TÜFE Kasım'da aylık yüzde 2,93 arttı önceki yüzde 2,53 veri Temmuz'dan bu yana en yüksek aylık veriye işaret etti

Kasım 2024 Tüketici fiyat endeksi, aylık %2,24 artış göstermişti

TCMB bünyesinde takip edilen göstergeler, kasım ayında enflasyonun ana eğiliminde yataya yakın bir seyir işaret etmektedir dağılım ve model bazlı ana eğilim göstergelerinin, B ve C gibi kalıcı dışlamaya dayalı göstergelere kıyasla daha düşük değerler aldığı gözlenmektedir

BIST-100 9853 9940 bandında hareket etti
9827 Gap x 10159 Eylül ayı maksimum seviye

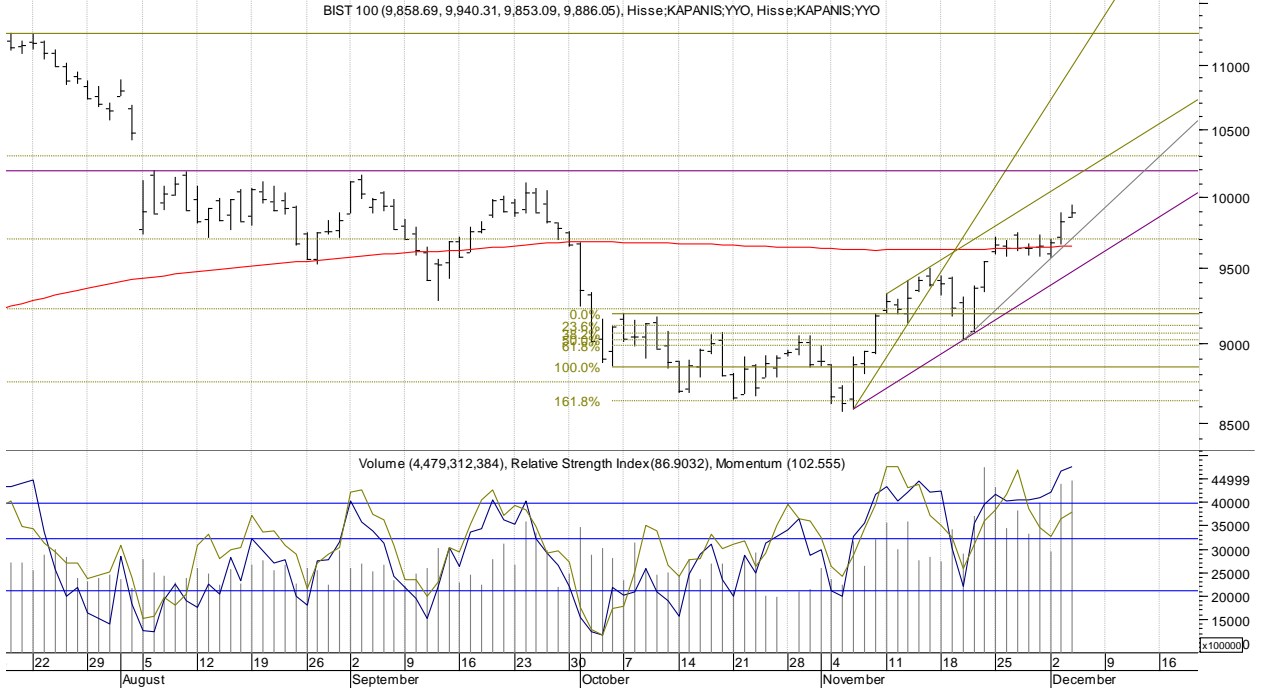

Öneri, eleştirisi ve sorularınız için yatirimarastirma@icbcyatirim.com.tr adresine göndereceğiniz e-posta ile bize ulaşabilirsiniz.

Facebook : [ICBC Yatirim](#)

Twitter : [icbcyatirim](#)

Instagram : [icbcyatirim](#)

Linkedin : [ICBC Yatirim](#)

UYARI

Burada yer alan yatırım bilgi, yorum ve tavsiyeleri yatırım danışmanlığı kapsamında değildir. Yatırım danışmanlığı hizmeti SPK tarafından yayımlanan tebliğ çerçevesinde, aracı kurumlar, portföy yönetim şirketleri, mevduat kabul etmeyen bankalar ile müşteri arasında imzalanacak bir sözleşme çerçevesinde sunulur. Burada ulaşılan sonuçlar, tercih edilen hesaplama yöntemi ve veya yorum tavsiyede bulunanların kişisel görüşlerine dayanmaktadır. Sadece burada yer alan bilgilere dayanılarak yatırım kararı verilmesi sağlıklı sonuçlar doğurmayabilir. Ayrıca burada yer alan bilgiler mali durumunuz ile risk ve getiri tercihlerinize uygun olmayabilir.